G7000102A

TONG KING SHOW


株式会社タイトー

本社：〒102 東京都千代田区平河町2-5-3



ファミリーコンピュータ・ファミコンは任天堂の商標です。 © TAITO CORPORATION 1992


# DONDOKO DON 2™

ドンドコドン2

キャッチ・ザ・ハート ——

TAITO

取扱説明書（とりあつかいせつめいしょ）

タイトー・ファミリーコンピュータ・カセット TFC-DDII-5900

このたびは、タイトーゲームカセット「ドンドコドン2」をお買い上げいただきまして、誠にありがとうございました。ご使用の前に、この「取扱説明書」をよくお読みいただき正しい使用法でご愛用ください。

## 使用上の注意

- カセットを交換する時は、必ず電源を切った状態で行ってください。
- 強いショックを与えたり、分解したりしないでください。
- 端子部にさわったり、水にぬらしたりは、絶対にしないでください。
- ファミリーコンピュータをプロジェクションテレビ（スクリーン投影方式のテレビ）に接続すると残像現象（画面ヤケ）が生ずるため、接続しないでください。
- 高温や湿気の多い場所で使用したり、保管することは避けましょう。
- 使用後は、ＡＣアダプタをコンセントから必ず抜くようにしてください。
- テレビ画面からは、なるべく離れてゲームをするようにしましょう。
- 長時間ゲームをする時は、健康のために約２時間ごとに10分〜15分の小休止をとりましょう。
- シンナー、ベンジン、アルコール等の揮発油でふかないでください。

ドンドコドン2

## CONTENTS


不思議の国の大王の逆襲――3
ストーリー
ガンバレ!!大工のボブ――5
コントローラの使い方
不思議の国の地図――7
ゲームの進め方
大工のボブの大活躍!――9
画面の見方とアイテム
不思議の国の住人たち――11
敵キャラクター
不思議の国の隠された謎――13
ゲーム攻略のヒント

# 不思議の国の大王の逆襲

## ストーリー

1 MARRY LANDはお祭り騒ぎ。
今日はお姫様と隣の国の王子様の結婚式です。

2 すると、そこへ、どこからともなく
カラスが飛んで来て……!

3 なんと王子様はカエルに
変えられてしまいました!!

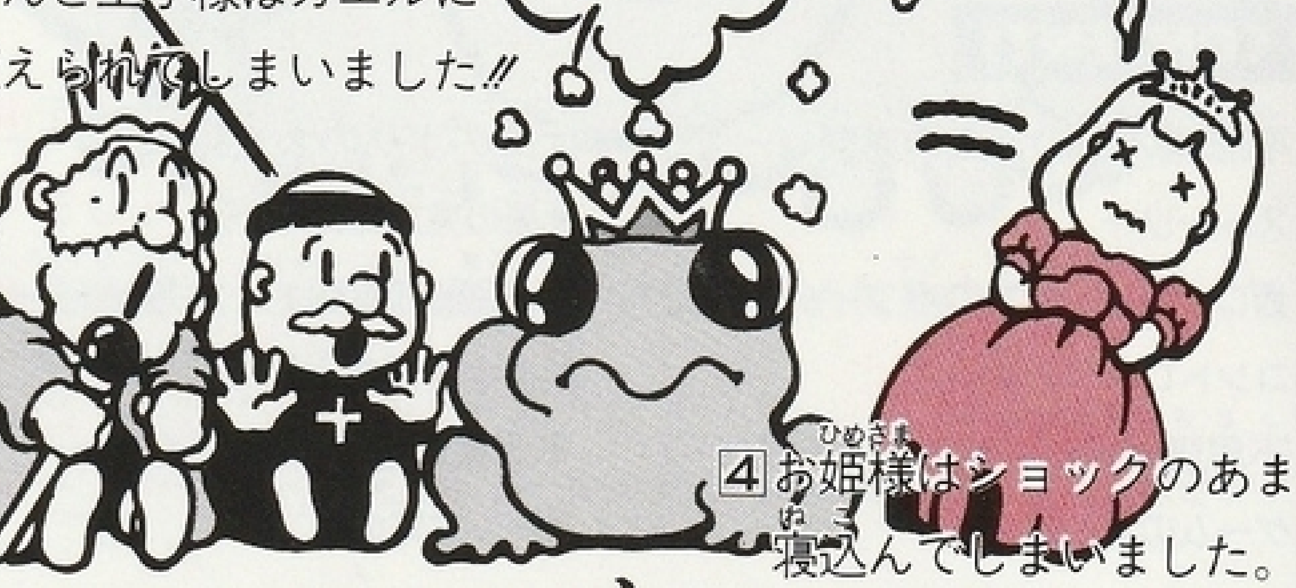

4 お姫様はショックのあまり
寝込んでしまいました。



5 実はこれは、二人の幸せを
願っていない不思議の国の
大王の仕業だったのです。

6 国一番のお医者様でも王子様を
元に戻す方法は見つかりません。
王様は困ってしまいました。

7 そんなある日、眠りの森の魔女メリーナから
一通の手紙が届きました。

「王子を元に戻すには5つの材料が必要じゃ。
その材料はすべて不思議の国に行かないと
手に入らないものばかりじゃ。誰かその材料を
手に入れ、わたしの所へ持ってきておくれ。」

8 そこで数年前の誘拐事件で
活躍した大工のボブが冒険の
旅に出ることになりました。

# ガンバレ!!大工のボブ

## コントローラの使い方

●十字キー　ボブの移動

●スタートボタン

ゲームのスタート、ポーズ

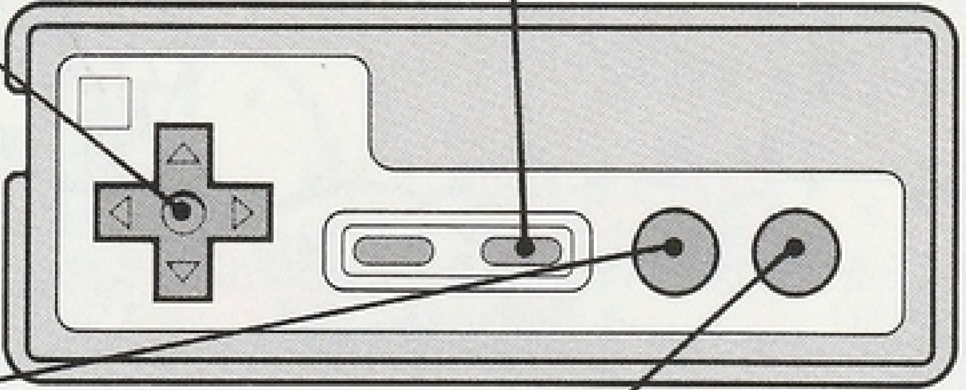

●Bボタン

ハンマーを振る（移動しながらハンマーが振れます）

●Aボタン

ジャンプ（押す長さでジャンプの長さが変わります）

①ハンマーで敵を気絶させる。（Bボタン）

②敵をかつぐ。（気絶した敵に触れると自動的にかつぎます）

③敵を投げつける。（Bボタン）

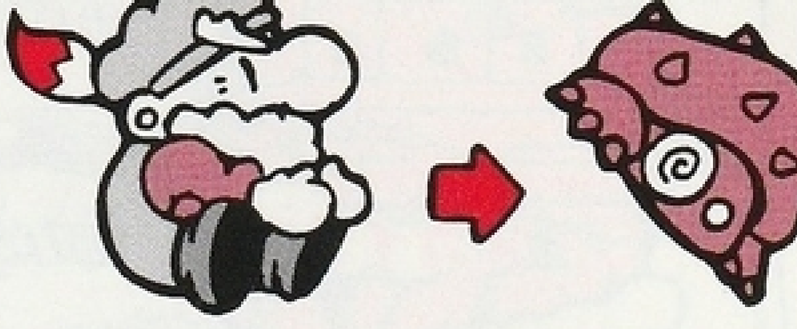

★ジャンプ中でもBボタン攻撃が出来ます。（Aボタン➡Bボタン）

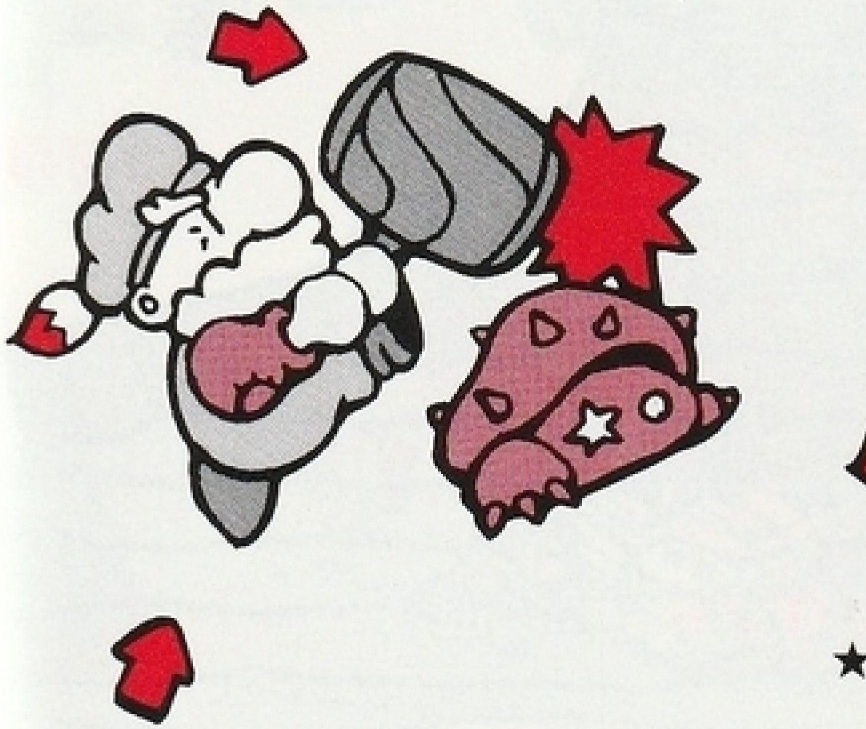

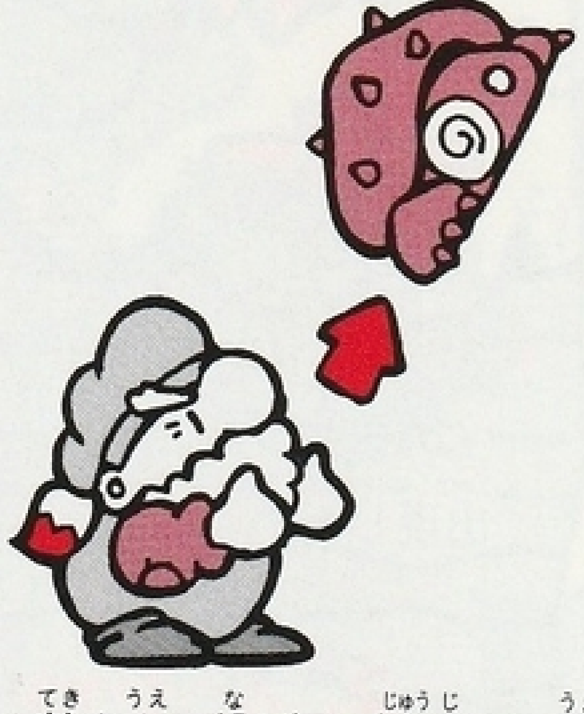

★敵を上に投げる。（十字キー上＋Bボタン）

# 不思議の国の地図

## ゲームの進め方

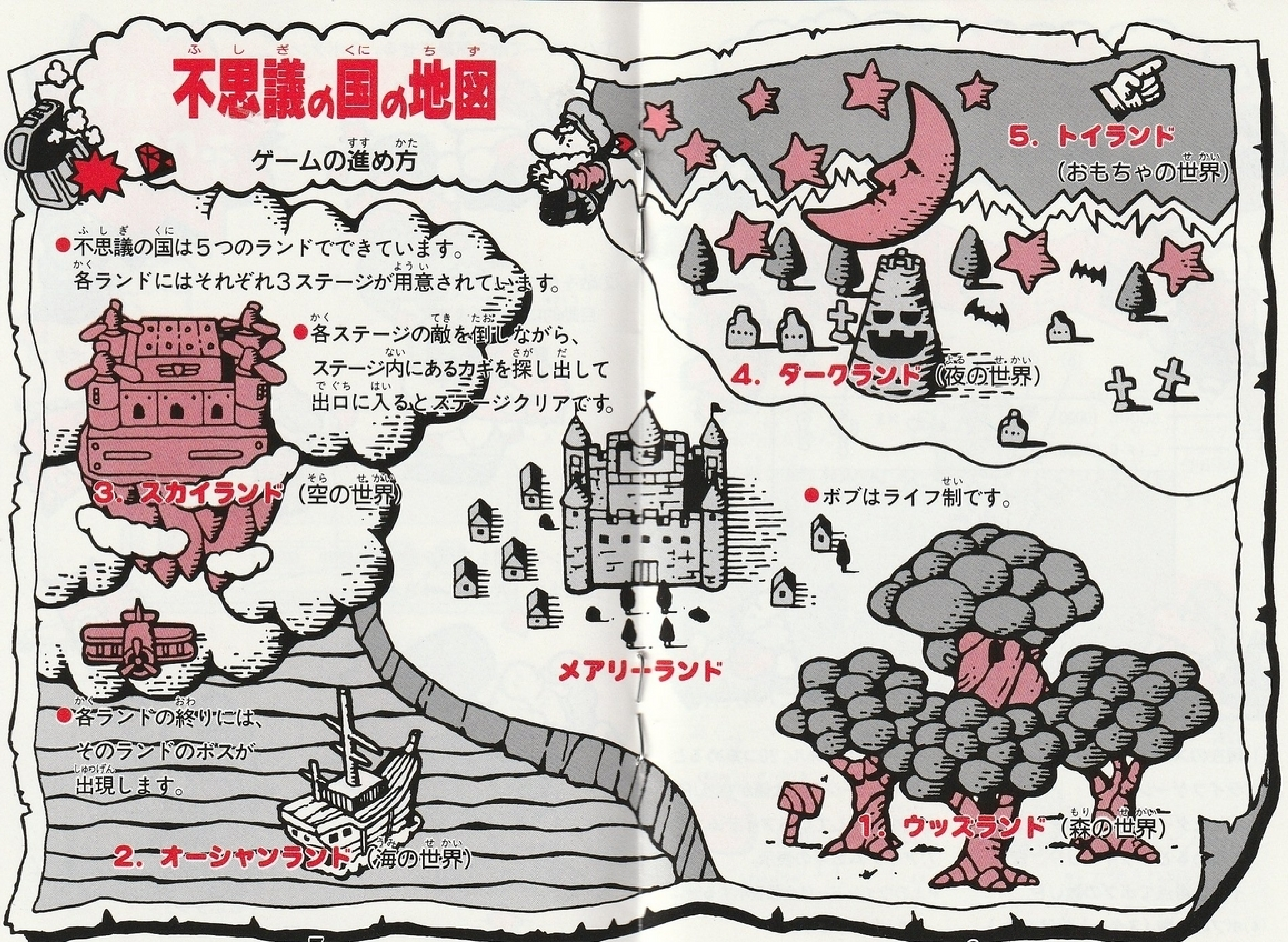


- 不思議の国は５つのランドでできています。
  各ランドにはそれぞれ３ステージが用意されています。
- 各ステージの敵を倒しながら、
  ステージ内にあるカギを探し出して
  出口に入るとステージクリアです。
- 各ランドの終りには、
  そのランドのボスが
  出現します。
- ボブはライフ制です。

# 大工のボブの大活躍！

## 画面の見方とアイテム

## 画面の見方

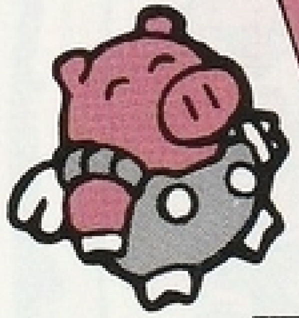

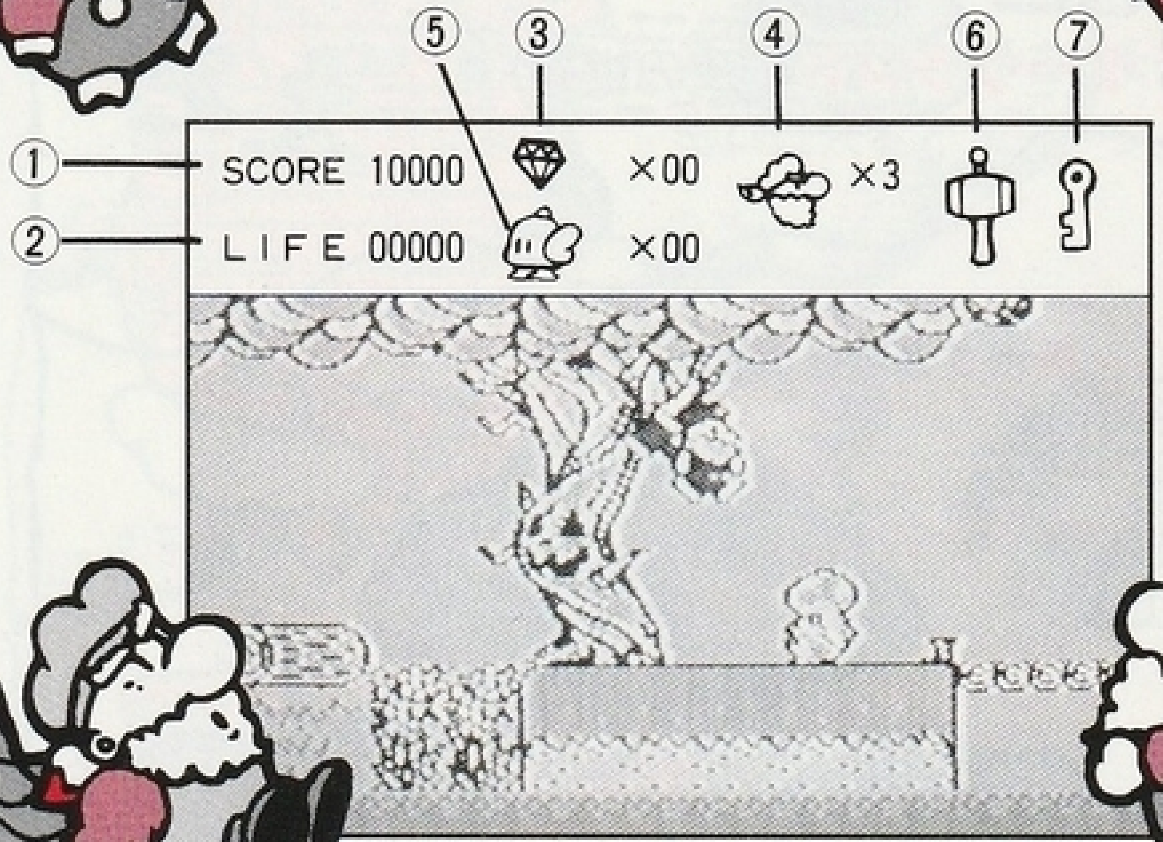

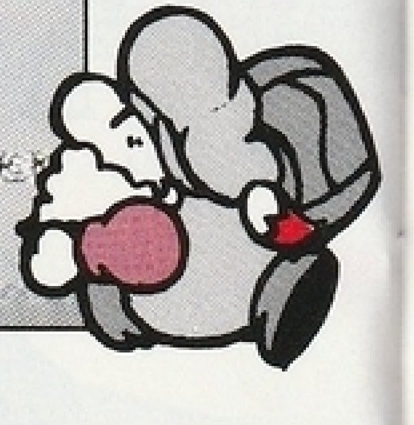

①現在のスコア。

②ライフゲージ

③取ったダイヤの数。赤ダイヤ10コ集めると1ライフUP。青ダイヤは得点でボブの数UP。

④ボブの人数。(スタート時は3人。)

⑤チャックンパネル。20コ集めるとライフゲージの最大値が1つUP。

⑥現在使用しているアイテム。

⑦アイテムカギの表示。

※上のウインドーは会話表示する時にきりかわります。

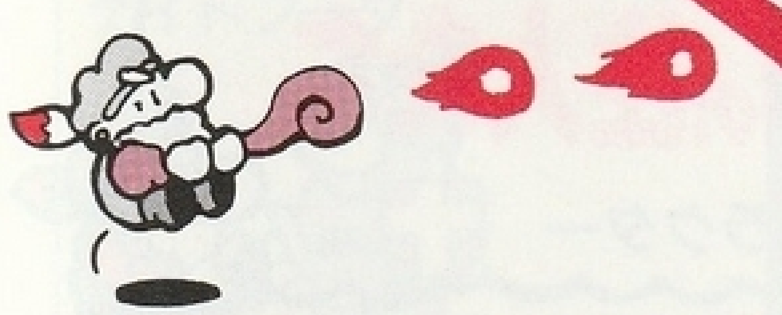

## アイテム

### ケン玉ハンマー

ケン玉の玉が飛んで行って敵を倒します。

### カギ

扉を開けるにはカギが必要です。

### 宝箱

いろいろなアイテムが隠されています。

### 火の玉ハンマー

ハンマーから火の玉がでます。（使用回数に制限があります。）

### 羽付きハンマー

高くジャンプ出来る様になります。

### ハート

1ライフUPします。

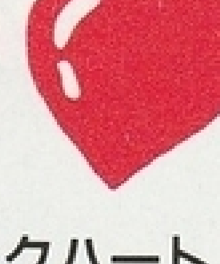

### ビックハート

ライフが3つ回復。

### 薬

無敵になり足が速くなります。

### 手紙

ヒントなどメッセージが隠されています。

# 不思議の国の住人たち

## 敵キャラクター

### キノコ

前作にも登場したボブの宿敵。

### ウォーム

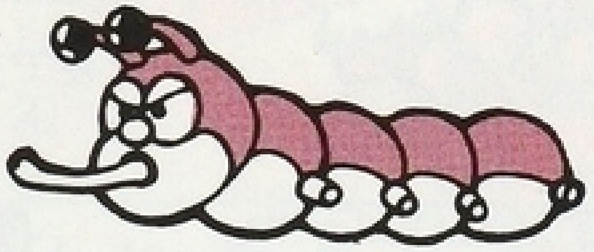

無敵の敵キャラ。

### らびっと

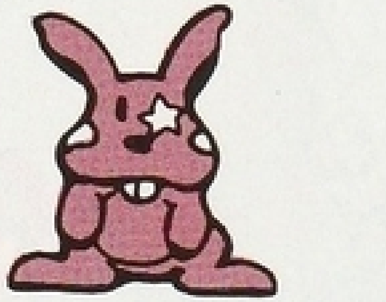

ぴょんぴょん跳ねて追ってきます。

### シャーク

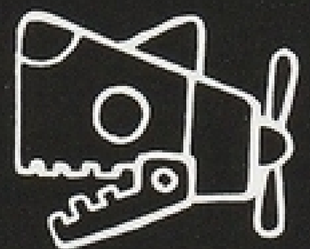

耐久力があり近づくと突っこんできます。

### マーマン

水の中を泳ぎながら近づいてきます。

### カニ

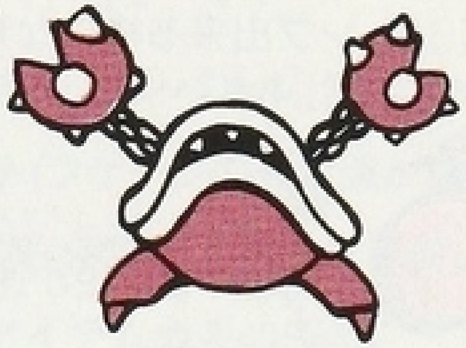

ハサミがガチガチ動きます。



### ナイトブータ

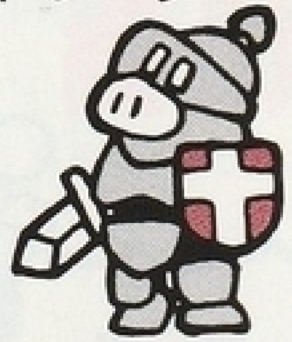

城を守ります。かなり手強いヤツ。

### クラウズ

画面の外から飛んで来てカミナリを撃ちます。

### コウモリ

ボブが近づくと突っ込んできます。

### マミーキノコン

つぶされてもなお動きます。

### チャオス

ボブが近づくとオノによる攻撃をします。

### ピグムン

ボブを見つけるとブーメランを投げてきます。

### メカキノコ

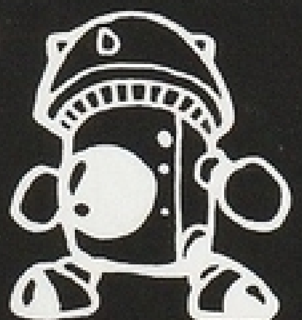

機械仕掛のキノコ。一発では倒せません。

### ユーポー

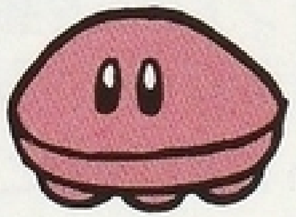

空を飛びながらボブをおっかけます。

# 不思議の国の隠された謎

## ゲーム攻略のヒント

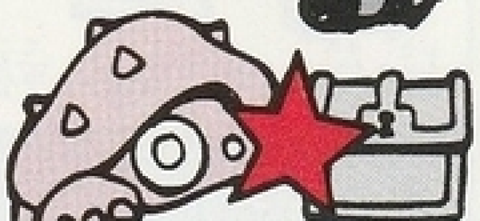

### ●カギを見つけよう

ステージクリアには必ず扉のカギが必要だ。カギは宝箱の中にある。敵をぶつけて箱を開けよう！

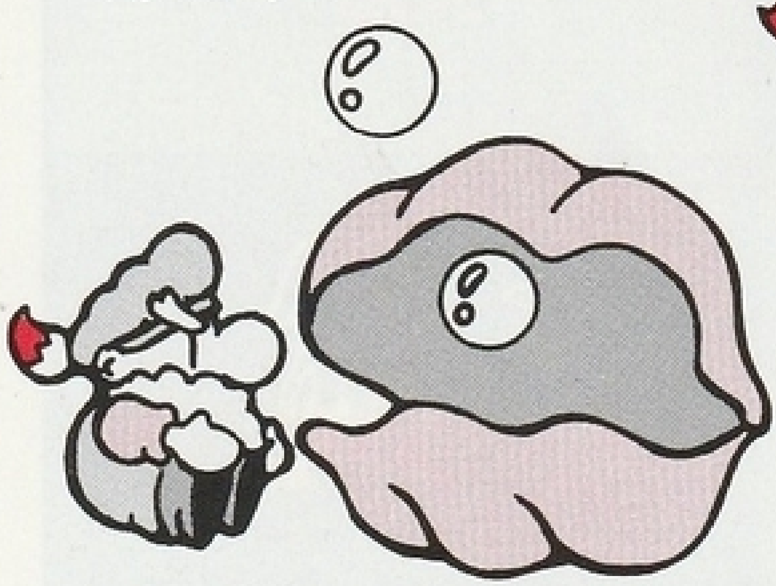

### ●うまく泡に乗ろう

オーシャンランドでは泡に乗らないと先へ行けないぞ。巨大なシャコ貝があやしいゾ！

### ●夜を昼に変えよう

ナイトランドの夜を昼にするには？そう、いつも眠っているカレを起こすのだ！

ご使用の際には、取り扱い方、使用上の注意など、この「取り扱い説明書」をよくお読みいただき、正しい使用方法でご愛用ください。なおこの「取り扱い説明書」は、大切に保管してくださるようお願いいたします。

### ●ご注意とお願い●

品質には万全を期しておりますが、万一お気付きの点、不都合等がございましたら、その内容を明記の上、下記サービスセンターへお送りください。
なお、お送りいただく際は、住所、氏名、年令、電話番号、購入年月日を必ずご記入くださるようお願い申し上げます。
チェックの上、修理、交換等をしてお返しいたします。

相模紙器株式会社内
タイトーゲームソフト修理係
神奈川県川崎市宮前区野川4047

タイトーゲームソフトに対するファンレター、応援、おたよりは……

〒102 東京都千代田区平河町2-5-3
株式会社タイトーCP事業部
※住所・氏名・電話番号も忘れずにお願いします。

### ◆耳よりな情報がいっぱい！

タイトー情報局　☎03-3239-4000
☎0878-33-6340（高松支局）

電話番号はよく確かめてからダイヤルしてください。
なお、ゲームの内容に関するお問い合わせは情報局以外では一切お答えできませんので御了承ください。